Erdgeschoss

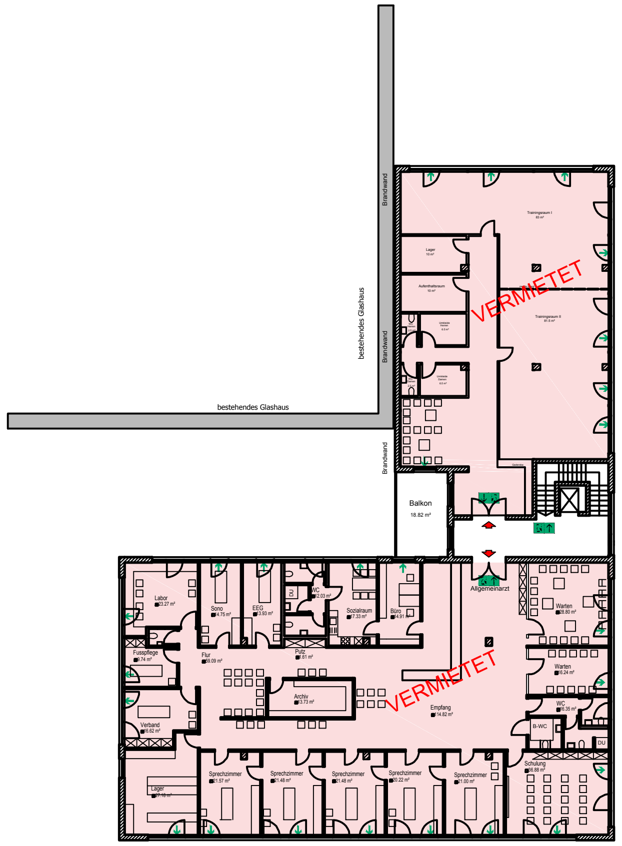

1. Obergeschoss

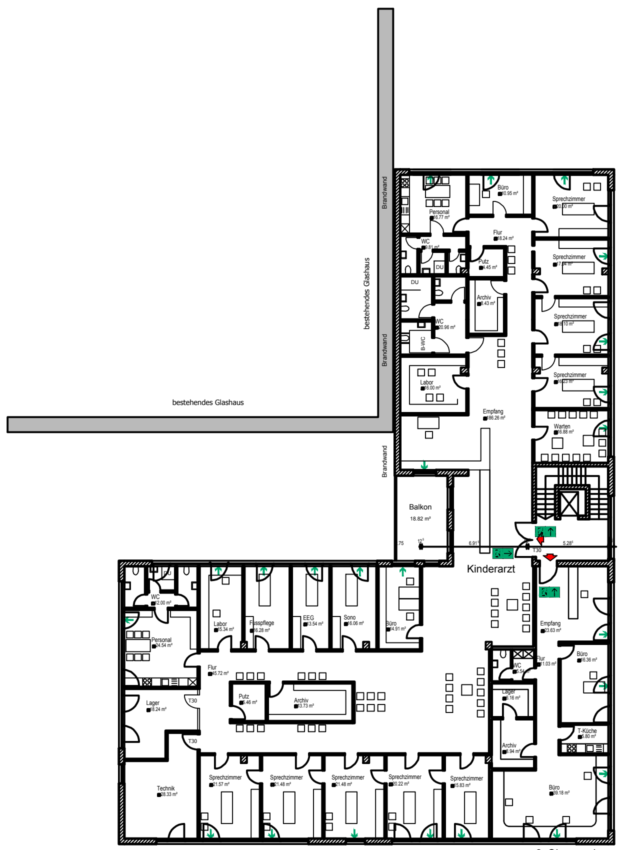

2. Obergeschoss

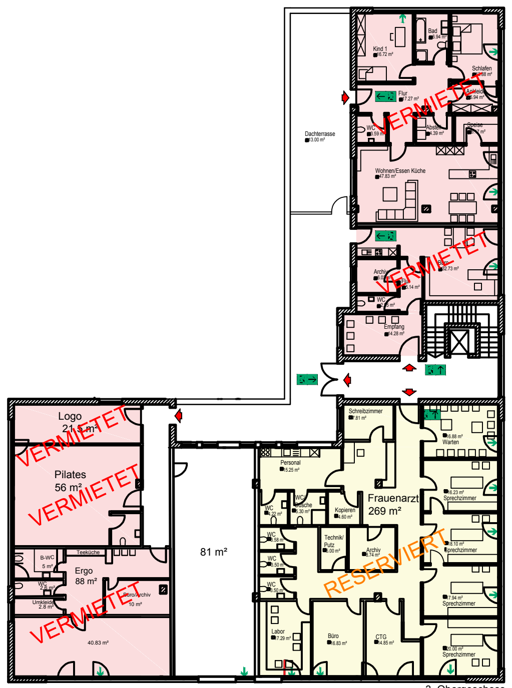

3. Obergeschoss

| | |
|---|---|
| Projekt: | Ärztehaus I - Vermietete Flächen |
| Bauherr: | Büro- und Ärztehaus Donaumarkt GmbH & CoKG<br>GF: Robert + Kerstin Leibl<br>Schlesische Straße 108-112<br>94315 Straubing |
| Planart: | Entwurf |
| Maßstab: | 1 :500 |
| Datum: | 04.04.2017 |
| Gezeichnet/ Unterschrift: | JB |

Legende:

- fast vermietete/reservierte Flächen
- vermietete Flächen

DONAUMARKT STRAUBING ...da geht was!!!

Büro- und Ärztehaus Donaumarkt GmbH & CoKG
GF: Robert + Kerstin Leibl

Schlesische Straße 108 - 112
94315 Straubing

Tel.: 09421/ 7820 - 29
Fax: 09421/ 7820 - 40
Mail: kleibl@pflanzen-leibl.de

Öffnungszeiten:
Mo. - Fr. 8.00 Uhr - 17.00 Uhr

Für die Zeichnung gelten die Bestimmungen zum Schutz des Urheberrechtes